





सत्यमेव जयते

GOVERNMENT OF INDIA  
MINISTRY OF CORPORATE AFFAIRS

Central Registration Centre

Form 16

[Refer Rule 11(3) of the Limited Liability Partnership Rules, 2009]

### Certificate of Incorporation

LLP Identification Number: **ACD-4951**

The Permanent Account Number (PAN) of the LLP is **ABAFG3632R\***

The Tax Deduction and Collection Account Number (TAN) of the LLP is **MRTG14420A\***

It is hereby certified that GLOWHEALTH HEALTHCARE LLP is incorporated pursuant to section 12(1) of the Limited Liability Partnership Act 2008.

Given under my hand at Manesar this EIGHTEENTH day of OCTOBER TWO THOUSAND TWENTY THREE

Signature Not Verified

Digitally signed by  
DS MINISTRY OF CORPORATE  
AFFAIRS 10

Date: 2023.10.18 14:20:21 IST

Dr Rameshkumar  
Assistant Registrar of Companies/ Deputy Registrar of Companies/ Registrar of Companies  
For and on behalf of the Jurisdictional Registrar of Companies  
Registrar of Companies  
Central Registration Centre

Disclaimer: This certificate only evidences incorporation of the LLP on the basis of documents and declarations of the applicant(s). This certificate is neither a license nor permission to conduct business or solicit deposits or funds from public. Permission of sector regulator is necessary wherever required. Registration status and other details of the LLP can be verified on [mca.gov.in](http://mca.gov.in)



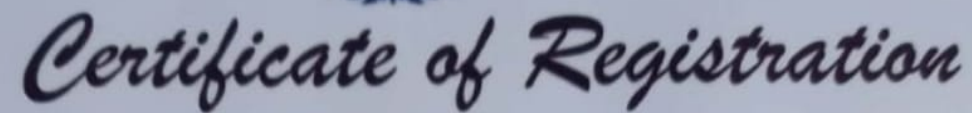

**M/S GLOWHEALTH HEALTHCARE LLP**

has been independently assessed by QVA and is compliance with the requirement of the standard

## Quality Management System

Date of Certification	21 <sup>ST</sup> DEC 2023
Issuance Date	21 <sup>ST</sup> DEC 2023
1 <sup>st</sup> Surveillance Due	20 <sup>TH</sup> DEC 2024
2 <sup>nd</sup> Surveillance Due	20 <sup>TH</sup> DEC 2025
Re-Certificate Due	20 <sup>TH</sup> DEC 2026

QVA Certification  
CAB Address : Maryland Avenue, SW Washington, D.C. 20202  
Validity of this certificate is subject to annual surveillance audits to be done successfully  
This certificate is the property of QVA Certification and shall be returned immediately on request  
QVA Certification is an independent Systems Products and Personal  
assessment Body. QVA Certification is a accredited by GAAC US

# OUR REGISTRATIONS

This is a system generated digitally signed Registration Certificate issued based on the approval of application granted on 13/03/2024 by the jurisdictional authority.





## UDYAM REGISTRATION CERTIFICATE

UDYAM REGISTRATION NUMBER

UDYAM-UK-08-0008478

NAME OF ENTERPRISE

M/S GLOWHEALTH HEALTHCARE LLP

TYPE OF ENTERPRISE \*

S.No.	Classification Year	Enterprise Type	Classification Date
1	2023-24	Micro	17/12/2023

MAJOR ACTIVITY

**TRADING**

[For availing benefits of Priority Sector Lending(PSL) ONLY]

SOCIAL CATEGORY OF ENTREPRENEUR

GENERAL

NAME OF UNIT(S)

S.No.	Name of Unit(s)
1	M/S GLOWHEALTH HEALTHCARE LLP

OFFICIAL ADDRESS OF ENTERPRISE

Flat/Door/Block No.	WARD NO 12	Name of Premises/ Building	MOHALLA JOHANPUR
Village/Town	NEAR HAPPY HOME SCHOOL	Block	KOTDWAR
Road/Street/Lane	KOTDWAR	City	KOTDWAR
State	UTTARAKHAND	District	PAURI GARHWAL, Pin 246149
Mobile	9758001992	Email:	GLOWHEALTH43@GMAIL.COM

DATE OF INCORPORATION / REGISTRATION OF ENTERPRISE

10/04/2023

DATE OF COMMENCEMENT OF PRODUCTION/BUSINESS

10/04/2023

NATIONAL INDUSTRY CLASSIFICATION CODE(S)

S.No.	NIC 2 Digit	NIC 4 Digit	NIC 5 Digit	Activity
1	86 - Human health activities	8690 - Other human health activities	86909 - Other human health activities n.e.c. (including independent ambulance activities)	Services

DATE OF UDYAM REGISTRATION

17/12/2023

\* In case of graduation (upward/reverse) of status of an enterprise, the benefit of the Government Schemes will be availed as per the provisions of Notification No. S.O. 2119(E) dated 26.06.2020 issued by the M/o MSME.

Disclaimer: This is computer generated statement, no signature required. Printed from <https://udyamregistration.gov.in> & Date of printing:- 17/12/2023

For any assistance, you may contact:

1. District Industries Centre: DIC KOTDWAR (UTTARAKHAND)
2. MSME-DFO: HALDWANI (UTTARAKHAND)

Visit : [www.msme.gov.in](http://www.msme.gov.in) ; [www.dcmsme.gov.in](http://www.dcmsme.gov.in) ; [www.champions.msme.gov.in](http://www.champions.msme.gov.in)

Follow us @minmsme & @msmechampion



BE  
CHAMPIONS  
with  
Ministry of MSME

OUR REGISTRATIONS



ई-स्थायी लेखा संख्या कार्ड  
e - Permanent Account Number (e-PAN) Card  
ABAFG3632R

नाम / Name	GLOWHEALTH HEALTHCARE LLP
निगमन/गठन की तारीख Date of Incorporation / Formation	18/10/2023
	 <div>Signature Not Verified Digitally signed by Income Tax Deptt. Date: 2023.10.18 09:42 GMT+05:30</div>

- ✓ Permanent Account Number (PAN) facilitate Income Tax Department linking of various documents, including payment of taxes, assessment, tax demand tax arrears, matching of information and easy maintenance & retrieval of electronic information etc. relating to a taxpayer. स्थायी लेखा संख्या (पैन) एक कदाचित् से संबंधित विभिन्न दस्तावेजों को जोड़ने में आयकर विभाग को सहायक होता है, जिसमें करों के भुगतान, आकलन, कर मांग, टैक्स बकाया, सूचना के मिलान और इलेक्ट्रॉनिक जानकारी का आसान रखरखाव व बहाली आदि भी शामिल है।
- ✓ Quoting of PAN is now mandatory for several transactions specified under Income Tax Act, 1961 (Refer Rule 114B of Income Tax Rules, 1962) आयकर अधिनियम, 1961 के तहत निर्दिष्ट कई लेनदेन के लिए स्थायी लेखा संख्या (पैन) का उल्लेख अब अनिवार्य है (आयकर नियम, 1962 के नियम 114B, का संदर्भ लें)
- ✓ Possessing or using more than one PAN is against the law & may attract penalty of upto Rs. 10,000. एक से अधिक स्थायी लेखा संख्या (पैन) का रखना या उपयोग करना, कानून के विरुद्ध है और इसके लिए 10,000 रुपये तक का दंड लगाया जा सकता है।
- ✓ The PAN Card enclosed contains Enhanced QR Code which is readable by a specific Android Mobile App. Keyword to search this specific Mobile App on Google Play Store is "Enhanced QR Code Reader for PAN Card". संलग्न पैन कार्ड में एनहांसड क्यूआर कोड शामिल है जो एक विशिष्ट एंड्रॉइड मोबाइल ऐप द्वारा पठनीय है। Google Play Store पर इस विशिष्ट मोबाइल ऐप को खोजने के लिए कीवर्ड "Enhanced QR Code Reader for PAN Card" है।

Cut



Electronically issued and Digitally signed ePAN is a valid mode of issue of Permanent Account Number (PAN) post amendments in clause (c) in the Explanation occurring after sub-section (8) of Section 139A of Income Tax Act, 1961 and sub-rule (6) of Rule 114 of the Income Tax Rules, 1962. For more details, [click here](#)



# About Us :

Our Company Was Legaly Established on 18/10/2023 Our Company Mainly Focuses on Diseases That Nowadays People are going through. One of the main reason behind These Diseases is Radiation. Yes, Radiation That comes from the electronic devices that you use in your daily life Which works as a slow poison in your body. Without Even letting you know it slowly starts to effect your body and one day it's effects are seen through the different kind of diseases.

Because of the diseases that nowadays people are having We Introduce you to our Products which helps you to get rid of many diseases and also gives you relief from daily problems. Our Team is increasing day to day to send this message to every one Join This mission to Aware more people everyday .

## हमारे बारे में :

हमारी कंपनी 18/10/2023 को कानूनी रूप से स्थापित हुई थी हमारी कंपनी मुख्य रूप से फोक करती है ऐसी बीमारियाँ जिनसे आजकल लोग जूझ रहे हैं। इसके पीछे एक मुख्य कारण है ये रोग हैं विकिरण. हाँ, विकिरण जो इलेक्ट्रॉनिक उपकरणों से आता है जिसका उपयोग आप अपने दैनिक जीवन में करते हैं जो आपके शरीर में धीमे जहर की तरह काम करता है। बिना आपको बता दें कि यह धीरे-धीरे आपके शरीर पर असर करना शुरू कर देता है और एक दिन इसका प्रभाव खत्म हो जाता है विभिन्न प्रकार की बीमारियों के माध्यम से देखा जाता है।

आजकल लोगों को होने वाली बीमारियों के कारण हम आपको हमारे बारे में बताते हैं ऐसे उत्पाद जो आपको कई बीमारियों से छुटकारा दिलाने के साथ-साथ राहत भी दिलाते हैं दैनिक समस्याएँ. हमारी टीम इस संदेश को हर एक तक पहुंचाने के लिए दिन-ब-दिन बढ़ती जा रही है प्रतिदिन अधिक से अधिक लोगों को जागरूक करने के लिए इस मिशन से जुड़ें





**PREMIUM  
QUALITY  
100%**



**BENEFITS**

**OF**

**GLOWHEALTH HEALTHCARE  
BIO MAGNETIC MATTRESS**

Magnetic therapy has been known to heal certain health conditions and body aches for years. It gained popularity in Australia, France, India, China, Germany, Japan, and Egypt, and became legitimate in the medicinal field. Because of that, magnetic products such as bracelets, slippers and pads have emerged in the market. Magnetic Mattress pads involve the use of magnets. Most magnetic mattress pads are made of foam and in different sizes. Continuous strip magnets are inserted inside the foam and cover the whole bed to surround the entire body. The magnets aim to restore energetic imbalances that the body undergoes when it is in pain.



Enhance Body Balance

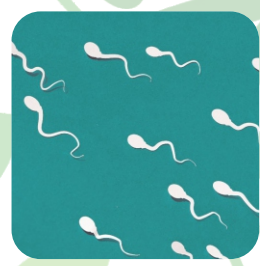

Sperm Count



Mind Power



Good Sleep



Body Relief

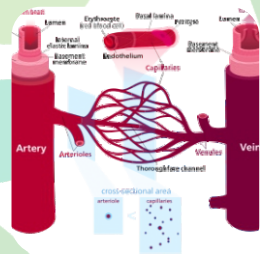

Improves Blood Vessel



Blood Cells



Child Development



strength

**GLOWRelax**

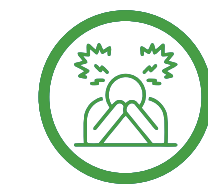

Reliefs Stress

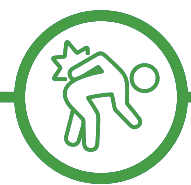

Reliefs  
Back Pain



Lower  
Heart Risks

**Do's And Don't's**

Bio Magnetic Mattress & Pillow pad Sould always be covered with cotton bed sheet Cover & Pillow Cover.  
Washing & Ironing is not Advisable.  
Keep away all liquid materials like water , Juice , Tea , Coffee & hot objects etc away from Bio magnetic Mattress & pillow

**WHO SHOULD NOT USE THIS PRODUCT :**

- (1) Pacemaker User
- (2) Pregnant Women
- (3) ED Insulin Pump User

**BIO MAGNETIC  
MATTRESS**

Bio Magnetic Mattress helps to control multiple blood vessels blockage tendency. This Product is Pain relief especially from back pain, knee pain, headaches, and migraines. This Magnetic Mattress in Alleviation of sleeping problems. We can say that this product is faster tissue and bone healing product.



**Bio Energy Magnetic Mattress works very effectively from top to bottom and purify blood in your body. It helps you to get rid of body pain. Bio Energy Magnetic Mattress prevents you from hereditary genetic family history Diseases. If one is suffering from cholesterol, high BP or diabetes etc. then this mattress will help you to feel relief from such pain. It helps to control multiple blood vessels blockage tendency. This Product is Pain relief especially from back pain, knee pain, headaches, and migraines. Bio Energy Magnetic Mattress helps in Alleviation of sleeping problems. It Helps in healing tissue and bone faster. It can help to improve blood circulation and capillary circulation.**

## Helps to Get rid of

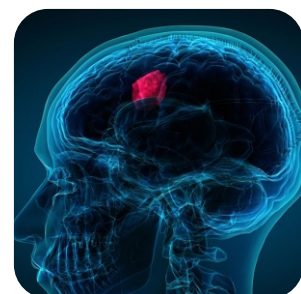

**Brain Tumor**



**Wrist Pain**



**Cancer**



**Neck Pain**



**Lower Back Pain**



**Back Shoulder Pain**

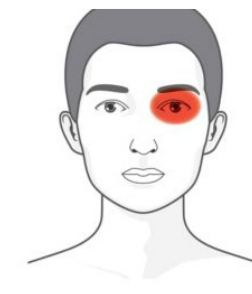

**Cluster**

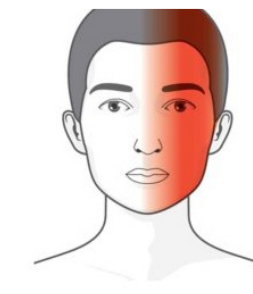

**Migraine**

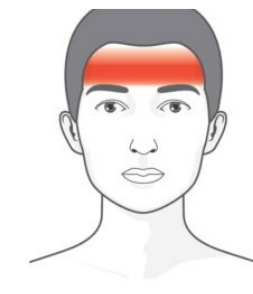

**Tension**



**Muscle Pain**



**Joint Pain**

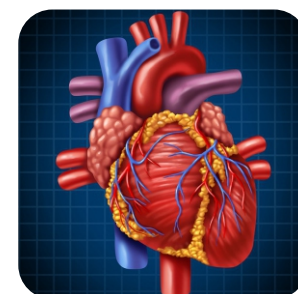

**Heart Pain**

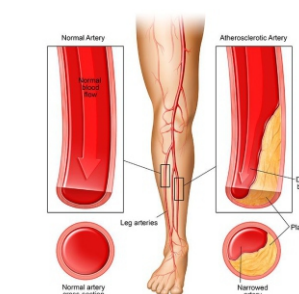

**Leg Pain**



**Shuolder Pain**

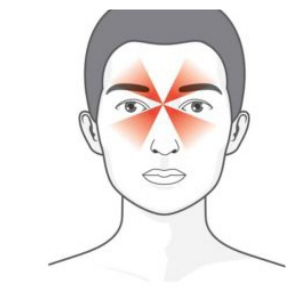

**Sinus**

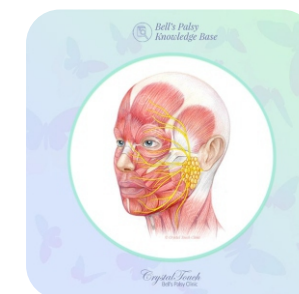

**Stress**



**Eye Weakness**



**Bad Hearing**



**Fat**



**Blood Pressure**



**Hair Loss**



**Sex Problems**



**Elbow Pain**

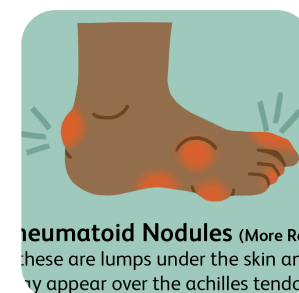

**Rheumatoid**



**Swelling**



**Skin Rashes**



**Heel Pain**

Product :Bio Magnetic  
Qty. Mttress (Single Bed)  
Mrp. :1 Nos  
(Includes All Taxes) :~~16000/-~~ **14000/-**  
Mfg Date : 2024

**GLOWRelax**

**Marketed By:**



**GLOWHEALTH HEALTHCARE LLP**  
HEAD OFFICE L-1,Pallavpura Phase-2,  
ModiPura (MEERUT) Pin- 250110  
Website - [care@glowhealth.co.in](mailto:care@glowhealth.co.in)  
Customer Care :-9540805060



# Bio Magnetic Therapy

बायो मैग्नेटिक थेरेपी

बीमारियों का आना मजबूरी हो सकता है।  
बीमारियों को पाल के रखना समझदारी नहीं है।

क्या आप इन बीमारियों से परेशान हो :-

लकवा

डाइबटीज

थाइरोइड

मोटापा

कब्ज/पाईल्स

हाई / लौ BP

कैलेस्टॉल

जोड़ों में दर्द

त्वचा रोग

गेस व अन्य

आप दवाईया  
खा-खा कर हो  
गए हो परेशान ।



बिना दवाईयों  
के मिलेगा  
आराम ।



बायो मैग्नेटिक थेरेपी से  
अपना रक्त संचार नियमित करे  
ऑक्सीजन लेवल को बढ़ाए

शरीर में से बीमारियाँ मिटाएँ



शरीर में ऑक्सीजन  
लेवल को बढ़ाए



रक्त परिसंचार को  
नियमित करे



दवाओं को कहे  
अलविदा



प्राकृतिक तरीके  
से स्वास्थ्य पाए







दृष्टि खोना

नींद की कमी

खरटे

जोड़ों का दर्द

दांत से खून आना

मांसपेशियों में दर्द

गठिया रोग

फेफड़े/यकृत की विफलता

अपच

किडनी खराब

खून का जमना

मासिक धर्म संबंधी विकार

त्वचा रोग

पुरुष - महिला बांझपन

हार्मोनल असंतुलन

धन

पक्षाघात

यौन रोग

मूत्र संबंधी रोग

थकान से थकान

कमजोरी

कम ऊर्जा

पैर का दर्द

स्ट्रोक और ब्रेन ट्यूमर

अल्जाइमर

सोरायसिस

चक्कर और सिरदर्द  
थाइरोइड

शरीर में सूजन

एकाधिक रुकावटें  
कोलेस्ट्रॉल

मोटा मोटापा

दिल का दौरा

मधुमेह

पार्किंसंस

हाई बीपी/लो बीपी

कम प्रतिरोध

कैंसर

अनियमित रूप से शिथिलता पूर्व स्खलन

शरीर में दर्द

कम प्रतिरोध

विष जमाव

वैरिकाज - वेंस

काली त्वचा और धब्बे  
मिरगी का दौरा





# मानवशरीर की रचना पंचतत्वों से होती है।



“मानव का शरीर हवा, पानी, आकाश, अग्नि, और पृथ्वी इन पांच तत्वों से बना है। हर समय हमारे शरीर की जरूरत भी पाँचो तत्व हैं। इसमें से हमें एक भी तत्व अगर कम मात्रा में मिलता है, तो हमारे शरीर में असंतुलन उत्पन्न होता है, जिससे हम बिमार होते हैं।”

## मानव शरीर में पृथ्वी तत्व का महत्व।

ब्रह्माण्ड में अब तक ज्ञात ग्रहों में केवल पृथ्वी पर ही जीवन है क्योंकि हमारी पृथ्वी स्वयं एक चुम्बक है, जिसमें नॉर्थ पोल और साउथ पोल दोनों हैं। पृथ्वी के गर्भ में लगभग ५००० किमी जमीन के अन्दर/नीचे लोहे का गर्म समुद्र है जो  $6000^{\circ}\text{C}$  पर उबल रहा है और पृथ्वी लगातार सूर्य की परिक्रमा कर रही है, जिसकी गति लगभग हजारों किलोमीटर प्रति घन्टा है। इस वजह से दो फोर्स उत्पन्न होते हैं।



ग्रेविटेशनल फोर्स

मेग्नेटीक फोर्स

इन बलों के स्थिर प्रभाव से हमारे शरीर में रक्त संचार सामान्य बना रहता है।



# THE HEALTH TRIANGLE

**HEALTH**  
The  
Combination  
Of Physical,  
Mental  
And Social  
Well Being



हमारा शरीर पंचतत्व से मिलकर बना है. ये सभी पंचतत्व हमारे शरीर के लिए बहुत जरूरी हैं. किसी भी तत्व की कमी से हमारा शरीर रोगी हो जाता है



विज्ञान के अनुसार मानव को 120 साल जीवित रहना चाहिए । मानव अगर हम हमारे शरीर की मूलभूत आवश्यकता शुद्ध जल + शुद्ध वायु + शुद्ध भोजन + शुद्ध पृथ्वी तत्व ( नींद ) + अच्छी आदतों का सेवन करे तो हमारा शरीर एक आदर्श स्थिति में 120 साल तक एवं दीर्घायु हो सकता है ।





# बीमारियों का मूल कारण



आज आधुनिक चिकित्सा विज्ञान ने ये साबित किया है कि मानव शरीर में 99 % बीमारियां केवल 2 कारणों से होती हैं, जो हमारे रक्त परिसंचरण की कमी और ऑक्सीजन का स्तर शरीर में कम होने की वजह से होती है। जब हमारे शरीर के 78 अंगों को जरूरत के हिसाब से रक्त सहित ऑक्सीजन प्राप्त नहीं होती है जिससे हमारी रक्त कोशिकाएं कमजोर हो जाती हैं और हमारी रोग प्रतिरोधक क्षमता कम हो जाती है जिससे बाहरी जीवाणु हवा, पानी और भोजन के माध्यम से हमारे शरीर में प्रवेश कर जाते हैं जिसकी वजह से कई प्रकार की बीमारियां उत्पन्न होती हैं। जब हमारे रक्त में ऑक्सीजन की कमी हो जाती है तब ब्लड सेल कमजोर हो जाते हैं तब अनगिनत बीमारियां हमारे शरीर पर काबिज हो जाती हैं।





कैसे पता  
चले कि  
हमारे शरीर  
मे रक्त  
संचरण सही  
है ?

# 10 WARNING SIGNS OF POOR BLOOD CIRCULATION

- ▶ NUMBNESS IN HANDS AND FEET
- ▶ PERSISTENT FATIGUE AND TIREDNESS
- ▶ SUDDEN HAIR LOSS
- ▶ SWELLING OF LOWER EXTREMITIES
- ▶ VARICOSE VEINS
- ▶ SKIN DISCOLORING
- ▶ COLD HANDS AND FEET
- ▶ ERECTILE DYSFUNCTION
- ▶ TIGHTNESS OR HEAVINESS IN THE CHEST
- ▶ WEAK IMMUNE SYSTEM AND SLOW HEALING





90% बिमारीयाँ रक्त संचार और ऑक्सीजन के स्तर की कमी के कारण होती हैं  
मुख्य मूल कारण केवल खराब रक्त परिसंचरण और ऑक्सीजन का स्तर है



## Dangers of Toxic Deposits

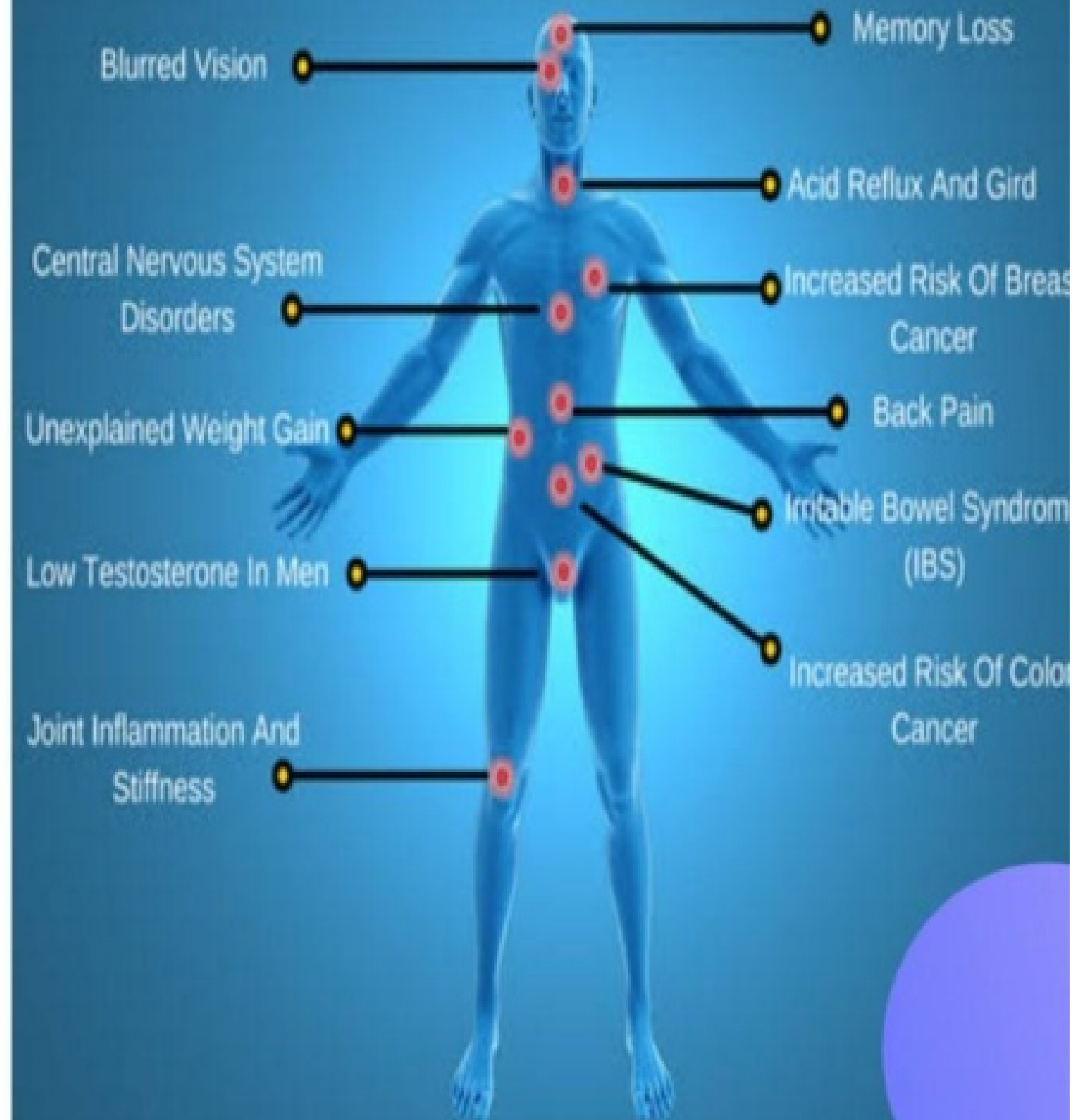

# मानव शरीर में चुम्बकीय तत्व का महत्व

ब्रह्मांड में अब तक ज्ञात ग्रहों में सिर्फ पृथ्वी पर ही जीवन है क्योंकि हमारी पृथ्वी भी स्वयं एक विशाल चुम्बक है। जिसमें नार्थ और साउथ पोल हैं। पृथ्वी के गर्भ में 5000 किलोमीटर जमीन के नीचे लोहे का विशाल गर्म समुद्र है जो 6000 डिग्री सेंटीग्रेड पर उबल रहा है। और पृथ्वी लगातार 107000 किलोमीटर प्रति घंटे की गति से सूर्य की परिक्रमा कर रही है। इसलिए 2 फ़ोर्स - पहला गैविटेशनल फ़ोर्स और दूसरा मैग्नेटिक फ़ोर्स उत्पन्न होता है। जिससे हर वस्तु अपनी जगह पर स्थिर है। एवं मैग्नेटिक फ़ोर्स की वजह से हमारी नसों के अंदर रक्त का संचार होता है और इसमें जो आयरन है वह ऑक्सीजन को पूरे शरीर में संचारित करता है। अगर आयरन कम होता है तो उसकी वजह से हमारे शरीर में ऑक्सीजन की कमी हो जाती है और हमारे ब्लड सेल्स कमजोर हो जाते हैं। जिससे हमारी आयु पर असर पड़ता है। ब्लड सेल्स स्वस्थ हो तो हमारे शरीर स्वस्थ और ब्लड सेल कमजोर तो हमारा शरीर कमजोर और बीमार।

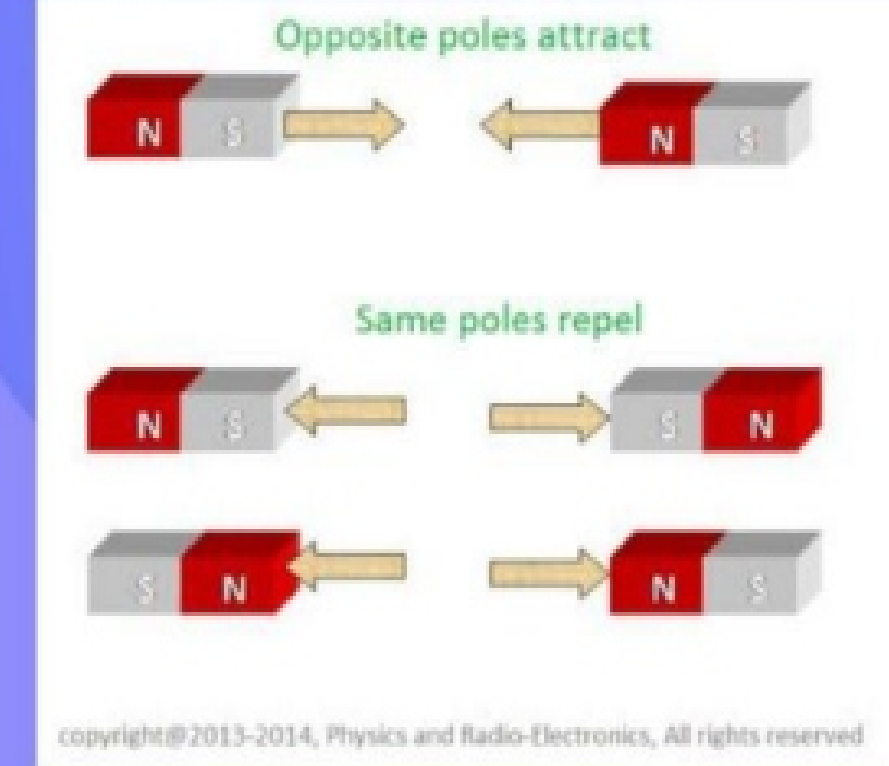
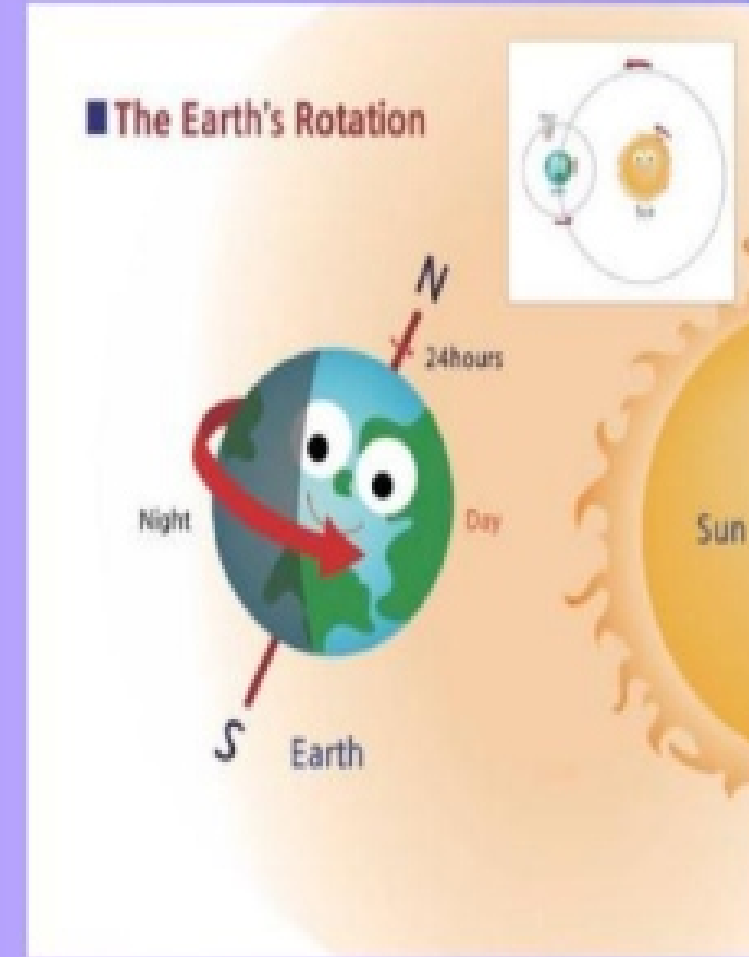

## Magnetic force

जब हमारा शरीर चुम्बकीय क्षेत्र के समीप आता है तो चुम्बकीय क्षेत्र आयरन को शक्ति देता है और ऑक्सीजन को आकर्षित करता है जिससे रक्त प्रवाह बढ़ता है।



# चुम्बकीय शक्ति की आवश्यकता क्यों?



पहले हमें चुम्बक की आवश्यकता नहीं थी, अब ऐसा क्यों हो गया ?

50 - 100 साल पहले हमें जमीन के साथ रहने का मौका मिलता था इसलिए हमारे परिवेश में चुम्बकीय शक्ति थी। लेकिन अब लोहे के साथ रहना हमारी मजबूरी हो गई है मकान की छत, खिड़कियां दरवाजे हर जगह लोहा, कार बस ट्रेन बाइक सब लोहे के बने हैं। ऑफिस में टेबल कुर्सी भी लोहे के बने होते हैं। लोहा चुम्बकीय शक्ति को अपनी ओर आकर्षित कर लेता है इस वजह से हमें पूर्ण चुम्बकीयता नहीं मिल पाती है जिसके कारण हमारे रक्त प्रवाह में कमी आ रही हैं और व्यक्ति बार बार बीमार हो रहा है।





# ब्लड सर्कुलेशन को सही करने के क्या तरीके है ?

**DEEP SLEEP - NATURAL**

**EXERCISES / YOGA**

**NUTRITION**

**STRESS FREE**

**ALKALINE WATER**

**IRON TAB / INJECTION**

आज हमारे पास न तो इतना समय है ना ही इतना पैसा की हम ये सब नियमित रूप से कर सके और यही हमारे बीमार होने का कारण है।





# ABOUT OUR MAGNET

- Magnet Used Inside Is Not Industrial Magnet.
- The Magnet Used Inside Is NEODYMIUM Magnet. It Is So Small In Size.
- It Is Medical Grade Magnet, Which Is Measured By Gauss Meter.
- This Magnet Is Found By Mining Boost Our Blood Circulation System .



शरीर के अंदर सबसे महत्वपूर्ण सिस्टम है वह है ब्लड फ्लो (ब्लड सर्कुलेशन) ब्लड के अंदर हिमोग्लोबिन पाया जाता है और हिमोग्लोबिन के अंदर पाया जाता है आयरन। आयरन में नेगेटिव और पॉजिटिव पॉल होते हैं।

**BODY**

**BLOOD CIRCULATION**

**CARRIES FOOD NUTRIENTS**

**RED BLOOD CELL**

**HEMOGLOBIN**

**IRON**

**OXYGEN**

**ENERGY**

**WE ALIVE**

ठीक उसी प्रकार चुम्बक के अंदर पाए जाते हैं ऋणात्मक और धनात्मक आयन। जब शरीर चुम्बकीय क्षेत्र के पास आता है तो इससे आयरन को शक्ति प्राप्त होती है यह ऑक्सीजन को आकर्षित करता है जिससे रक्त प्रवाह बढ़ता है।





# रक्त वाहिनियों में ब्लॉकेज

खराब रक्त परिभ्रमण (रक्त का प्रवाह स्थिर होने से) की वजह से हमारे शरीर में से कई तरह के एसिड और विकार बाहर नहीं निकल पाते हैं। तब वह रक्त वाहिनियों में कहीं भी धीरे धीरे इकट्ठे होते हैं। और जब उन की मात्रा ज्यादा हो जाती है तब वहां से रक्त प्रवाह कम हो जाता है और हृदयाघात की समस्या उत्पन्न होती है।

**Bio Magnetic Mattress Pad**  
का लगातार इस्तेमाल करने से रक्त प्रवाह तेज एवं समान गति से होता है जिसकी वजह से ब्लॉकेज को दूर करने में मदद करता है

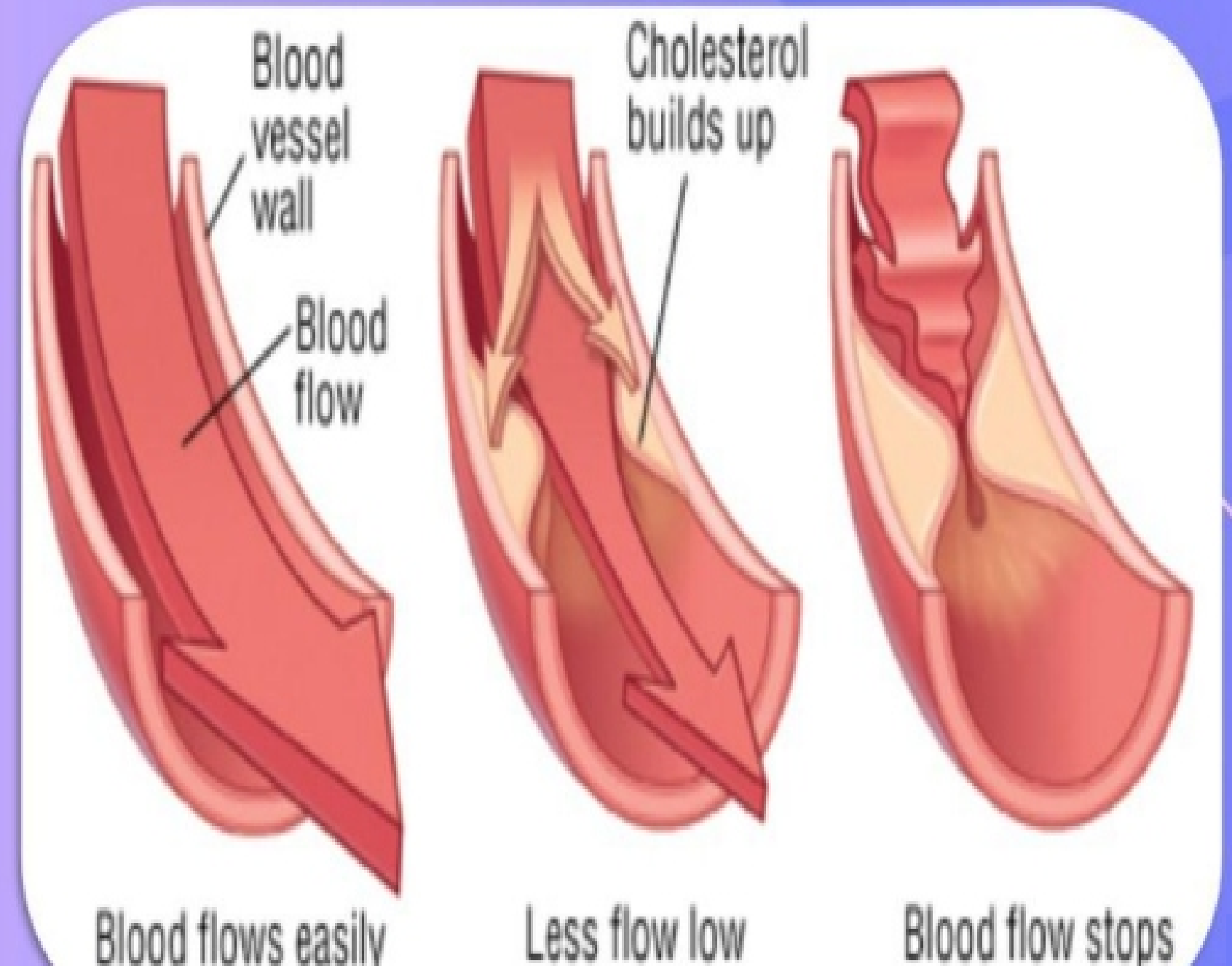



- ▲ कई रक्त वाहिकाओं की रुकावट को नियंत्रित करने में मदद करे।
- ▲ ऊपर से नीचे तक शरीर के दर्द से पूरी तरह राहत।
- ▲ कोलेस्ट्रॉल, हाई बी.पी. और मधुमेह को नियंत्रित करें।
- ▲ हड्डियों से संबंधित समस्याओं के लिए अच्छा।
- ▲ गहरी नींद में मदद करता है।
- ▲ ऑक्सीजन का स्तर बढ़ाता है।
- ▲ स्वस्थ जीवन शैली को बनाए रखने में मदद करता है।





# BIO MAGNETIC MATTRESS

Bio Magnetic Mattress is a revolutionary product designed to improve your sleep quality and overall health. Our mattress features powerful magnets strategically placed to promote better blood flow, reduce pain, and improve relaxation.

Magnetic therapy has been used for centuries to treat a wide range of health conditions, from arthritis and back pain to stress and insomnia. The magnets in our Bio Magnetic Mattress work by creating a magnetic field that stimulates your body's natural healing processes, promoting better circulation, reducing inflammation, and enhancing your body's ability to relax.

In addition to the health benefits of magnetic therapy, our Bio Magnetic Mattress is also designed to provide unparalleled comfort and support. Made from high-quality materials, our mattress is soft, yet firm, providing the perfect balance of support and comfort for a restful night's sleep.

## HELPS TO INCREASE



Body Balance



Body Relief

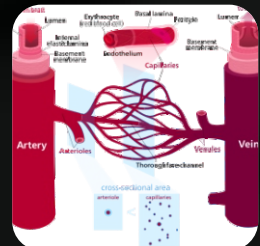

Improves Blood Vessel



Blood Cells



Child Development



Strength



Good Sleep



Sperm Count

## बायो मैग्नेटिक मैट्रेस

बायो मैग्नेटिक मैट्रेस एक क्रांतिकारी उत्पाद है जिसे आपकी नींद की गुणवत्ता में सुधार के लिए डिज़ाइन किया गया है और समग्र स्वास्थ्य. हमारे गद्दे में रणनीतिक रूप से लगाए गए शक्तिशाली चुंबक हैं बेहतर रक्त प्रवाह को बढ़ावा देना, दर्द कम करना और विश्राम में सुधार करना। चुंबकीय चिकित्सा का उपयोग सदियों से विभिन्न प्रकार की स्वास्थ्य स्थितियों के इलाज के लिए किया जाता रहा है, गठिया और पीठ दर्द से लेकर तनाव और अनिद्रा तक। हमारे जैव चुंबकीय गद्दे में चुंबक एक चुंबकीय क्षेत्र बनाकर काम करें जो आपके शरीर की प्राकृतिक उपचार प्रक्रियाओं को उत्तेजित करता है, बेहतर परिसंचरण को बढ़ावा देना, सूजन को कम करना और आपके शरीर की आराम करने की क्षमता को बढ़ाना। चुंबकीय चिकित्सा के स्वास्थ्य लाभों के अलावा, हमारे जैव चुंबकीय गद्दे को भी डिज़ाइन किया गया है अद्वितीय आराम और सहायता प्रदान करें। उच्च गुणवत्ता वाली सामग्री से बना, हमारा गद्दा नरम है, फिर भी दृढ़, आरामदायक रात की नींद के लिए समर्थन और आराम का सही संतुलन प्रदान करता है।



# BIO MAGNETIC WAIST BELT

A bio-magnetic waist belt is a therapeutic device designed to be worn around the waist to harness the benefits of magnetic therapy. These belts typically incorporate magnets strategically placed to interact with the body's magnetic field. The concept behind magnetic therapy is based on the idea that the body's cells and tissues generate electromagnetic fields, and external magnets may influence these fields to promote healing and alleviate pain.

**Pain Relief:** Some proponents of magnetic therapy believe that the application of magnets can help alleviate pain by improving blood circulation and reducing inflammation.

**Improved Blood Circulation:** The magnetic field generated by the belt is thought to enhance blood flow in the targeted area, potentially aiding in the delivery of oxygen and nutrients to the tissues.

**Muscle Relaxation:** Magnetic therapy may contribute to muscle relaxation, which could be beneficial for individuals experiencing muscle tension or spasms in the waist and lower back area.



## बायो मैग्नेटिक कमर बेल्ट

बायो मैग्नेटिक कमर बेल्ट एक चिकित्सीय उपकरण है जिसे चुंबकीय चिकित्सा के लाभों का लाभ उठाने के लिए कमर के चारों ओर पहनने के लिए डिज़ाइन किया गया है। ये बेल्ट आम तौर पर शरीर के चुंबकीय क्षेत्र के साथ बातचीत करने के लिए रणनीतिक रूप से रखे गए मैग्नेट को शामिल करते हैं। चुंबकीय चिकित्सा के पीछे की अवधारणा इस विचार पर आधारित है कि शरीर की कोशिकाएं और ऊतक विद्युत चुम्बकीय क्षेत्र उत्पन्न करते हैं, और बाहरी चुंबक उपचार को बढ़ावा देने और दर्द को कम करने के लिए इन क्षेत्रों को प्रभावित कर सकते हैं।

**दर्द से राहत:** चुंबकीय चिकित्सा के कुछ समर्थकों का मानना ​​है कि चुंबक के प्रयोग से रक्त परिसंचरण में सुधार और सूजन को कम करके दर्द को कम करने में मदद मिल सकती है।

**बेहतर रक्त परिसंचरण:** माना जाता है कि बेल्ट द्वारा उत्पन्न चुंबकीय क्षेत्र लक्षित क्षेत्र में रक्त के प्रवाह को बढ़ाता है, जिससे ऊतकों को ऑक्सीजन और पोषक तत्वों की डिलीवरी में संभावित सहायता मिलती है।

**मांसपेशियों को आराम:** चुंबकीय चिकित्सा मांसपेशियों को आराम देने में योगदान कर सकती है, जो कमर और पीठ के निचले हिस्से में मांसपेशियों में तनाव या ऐंठन का अनुभव करने वाले व्यक्तियों के लिए फायदेमंद हो सकती है।



**Stress Relief**



**Straightens Posture**



**Straightens back bone**





## **BENEFITS:**

Reduce inflammation. One study found that wearing a magnetic Wrist Belt for eight weeks can help reduce inflammation in people with knee osteoarthritis. Reduce stiffness, Reduce Joint and Muscle Pain, Reduce fatigue, Faster Healing Reduce Stress and Anxiety, Improve mood and energy levels, Better Sleep.



# **BIO MAGNETIC WRIST BELT**



# Benefits



Enhance  
body  
strength



Protects  
Your  
Hearing



Lower  
Heart  
Risks



Enhance  
Mind Power  
Lower Cancer  
Risks



Relief from  
body stress  
& pains



Enhance  
Body  
Balance



Control's  
Blood  
Pressure



## What Is a Magnetic Chair Mat ?

We Have Various Electronic Gadgets in Our House Including Oven Our Phones And wifi Routers Computer Laptop as well as our Plugs have radiation Now the Question Comes Here is How can We Protect Ourselves from radiation Now Its So obvious That we cant leave our phones and other electronic items So We Present You Our Latest Product Called Chair Mat Which Helps You to Get Rid Of Radiation That Comes From Electronic items without taking all of them out. It Helps To get rid Of back pain, joint Pain and Low Heart Risk Chances and it also control's Blood Pressure and Enhance Body Power And Mind Power And Also Protects You Hearing Power and Helps in Child Development and Increases Sperm Count...







## How To Use

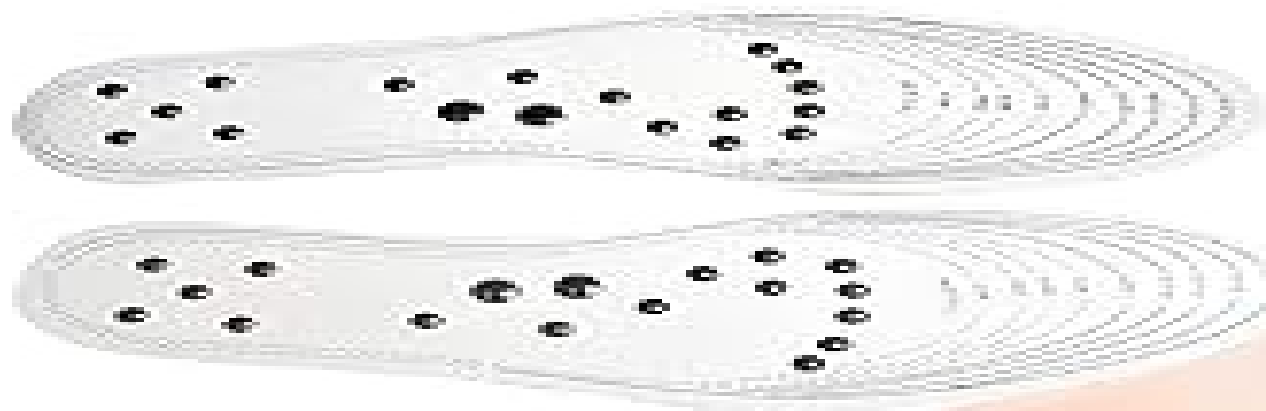
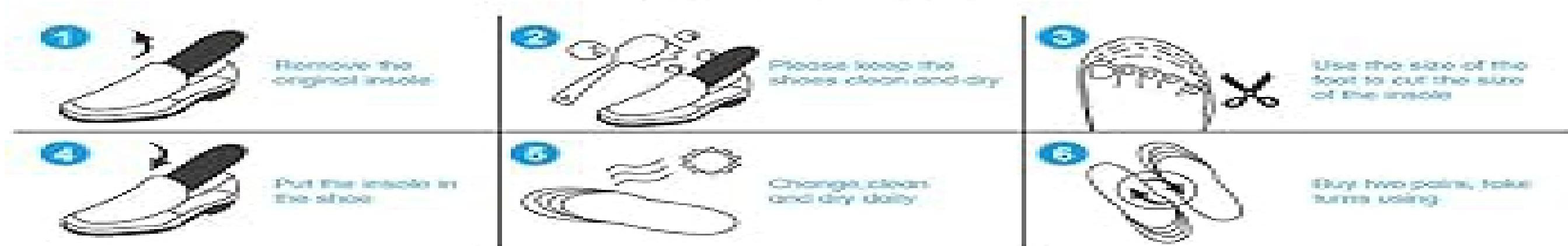

A full range of massage feet in different parts

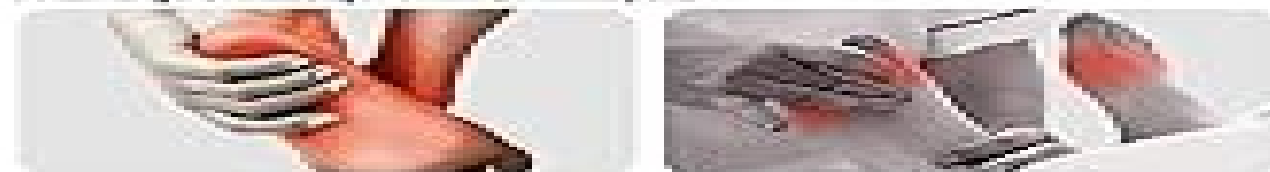

## BENEF

### Acupre

### in the

on the basis of acupressure, acupuncture, Suzoka, pyramid and magnetic energy healing therapy. By using acupressure shoes soles, there is an erection in the body. Heel pain, calf pain and knee pain provide immediate relief. Excess fat relieves muscle pain, energy in the chest, gas in the stomach, waist is thin and slim. Along with reducing these pain stimulates pressure points and helps in blood circulation. It is applied : inside the shoe, it is in free size, there is 2pc pack for both the shoes. It fits in any size shoes. If you want to do it in size, then you can reduce it even from the back side. It should touch with the feet on the side of the magnet. Point and copper fitting rings have been made to remain somewhat fitting on the side of the shoe. So that there is no slipping in convergence.







## Acupressure Shoe Sole

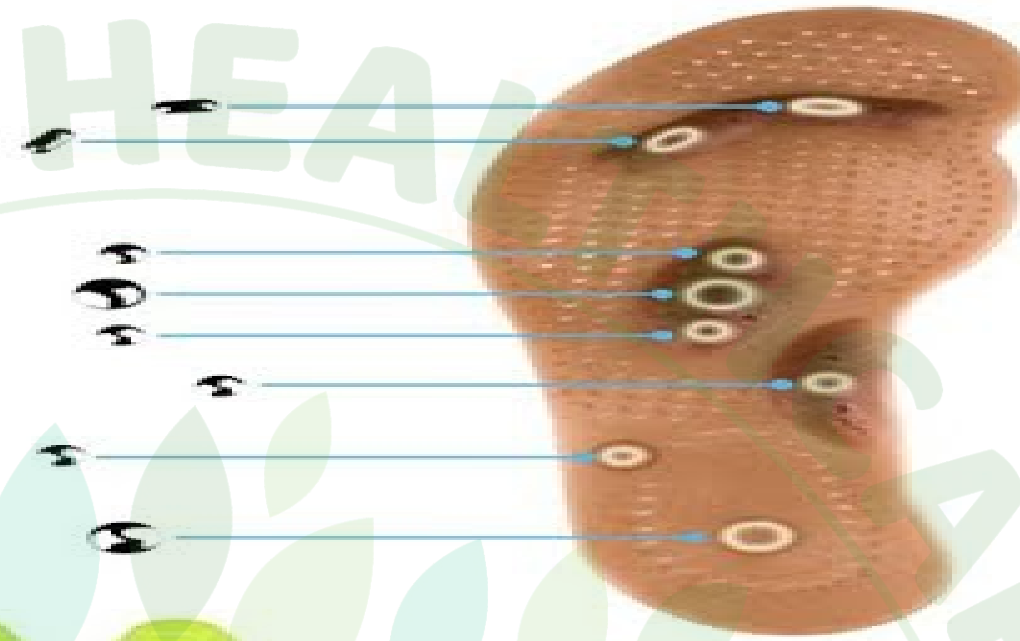
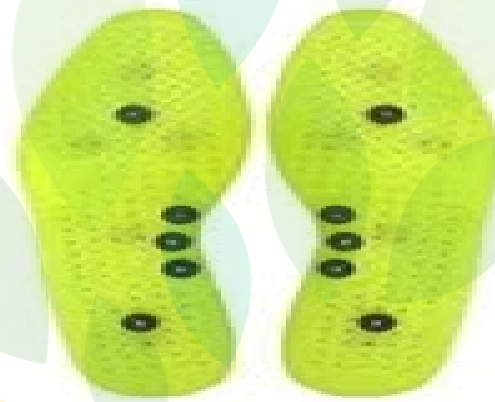

## हेल्थ आपके जूतों में

एक्यूप्रेसर शूज सोल वंडर क्वालिटी द्वारा पैरों के तलवे में प्रेशर, शरीर में ब्लड सर्कुलेशन बनाये रखने में तथा वजन कम करने के लिए बेहतर सोल है। एक्यूप्रेसर, एक्यूपंकचर, सुजोक, पिरामिड और चुंबकीय ऊर्जा उपचार चिकित्सा के आधार पर इसको बनाया गया है। एक्यूप्रेसर शूज सोल का प्रयोग करने से शरीर में एक स्फूर्ति बनी रहती है एड़ी दर्द, पिंडली दर्द घुटने के दर्द में तुरंत आराम मिलता है। अतिरिक्त वसा, मांसपेशियों के दर्द से छुटकारा मिलता है, छाती में ऊर्जा, पेट में गैस बनती हो, कमर पतली और स्लिम होती है। इन दर्द को कम करने के साथ दबाव बिंदुओं को उत्तेजित करता है और रक्त परिसंचरण में मदद करता है। इसको जूते के अन्दर लगाया जाता है फ्री साइज में होते है दोनों जूतों का लिए 2pc पैक होते है ये किसी भी साइज के जूते में फिटिंग हो जाता है ये फुल साइज में बनाया हुआ है आपको जरूरत के अनुसार आगे से काट लें और अगर ज्यादा छोटी साइज में करना है तो पीछे की साइड से भी कम कर सकते है। इसको मैगनेट की तरफ से पैरों से टच होना चाहिए। जूते की तरफ कुछ फिटिंग रहने के लिए पॉइंट और कॉपर फिटिंग रिंग्स बनाये गए है। ताकि जूते में फिसले नहीं।







THANK YOU

**GLOWHEALTH HEALTHCARE LLP**  
HEAD OFFICE L-1,Pallavpuram Phase-2,  
ModiPuram (MEERUT) Pin- 250110  
Website - [care@glowhealth.co.in](mailto:care@glowhealth.co.in)  
Customer Care :-9540805060